## DU 1 AU 6 AOÛT

LES PEINTRES DU CADRAN

L'atelier d'aquarelle du Rayon Cambremérien composé cette année de Catherine BOREL, Colette FRANCOISE, Dominique GENOT, Laurence LECROSNIER, Pierre MOREL, Claudine RENIER, et Thierry SEVESTRE expose le travail effectué pendant la saison 2022/2023.

L'atelier se déroule salle des coteaux tous les mardis de 14h à 16h30.

## DU 8 AU 13 AOÛT

SANDRINE FORGET, LAURENCE ROYER & SOPHIE LECESNE

Diversité des thèmes, des couleurs et des formats animent les oeuvres à l'acrylique de Sandrine FORGET plui procurant sérénité et bien-être.

Quant à Laurence ROYER, elle aime à penser que chaque création est un voyage vers l'inconnu dont seul l'inconscient connaît la destination.

Dans un univers tout aussi sensible, Sophie LESCENE manipule le couteau avec différentes mixtures, installe les couleurs dans les fissures de la matière au fil de ses inspirations.

## DU 15 AU 20 AOÛT

ROLANDE BOUTEILLE

Pour cette artiste autodidacte, la peinture abstraite est une évasion au pays où le temps n'existe plus.

## DU 19 AU 30 SEPT.

THOREL, GAMARD & BERGAMASCO

Jacques BERGAMASCO essaye de joindre l'esprit et la main au marbre pour que ses sculptures deviennent l'expression concrète de la pensée.

Serge THOREL, peintre normand amoureux de la Provence, est un artiste figuratif, aussi à l'aise avec le dessin, l'esquisse, le pastel, la gouache ou l'huile

La mer reste le sujet favori de Jean-Pierre GAMARD avec comme support l'aquarelle, qu'il affectionne tout particulièrement pour sa transparence et sa fluidité.

# NOS ÉVÉNEMENTS

- 17 AVRIL CRU DE CAMBREMER concours Cidre, Poiré, Calvados
- 6 & 7 MAI FESTIVAL AOC-AOP invité : Pays Basque
- 23 AVRIL SPECTACLE LES CONTES DU CHEMIN Cie La mère, la fille
- 28 AVRIL CONCERT Une envolée musicale de la Renaissance à nos jours
- 29 & 30 JUILLET FESTIVAL HURLU BELLES RUES arts de la rues
- 2 SEPTEMBRE FORUM DES ASSOCIATIONS

Plus d'information sur cambremer.fr ou sur l'application Illiwap

# LA GRANGE AUX DÎMES

### HISTOIRE

Au Moyen-âge, ce bâtiment était dédié à la récolte des impôts en nature. Il a été totalement rénové, et accueille aujourd'hui, de nombreuses expositions et animations entre avril et septembre.

### LOCALISATION

Sur la route du cidre, au coeur du village de **CAMBREMER**, depuis la place centrale, contournez l'église et empruntez la ruelle du chanoine Lanier.

**PROGRAMMATION SOUS RÉSERVE DE MODIFICATIONS ET D'ANNULATIONS**

Conception : roadiekraft@gmail.com / Photos : Sylvain CANAT

CAMBREMER

## DU 4 AU 10 AVRIL

MARTINE & MICHÈLE MADELEINE

Deux soeurs qui s'unissent pour vous présenter leur univers : l'une Artiste Peintre « LSM ArtistePeintre » : peinture à l'huile sur différents supports toiles, bois et objets recyclés. L'autre Passeuse d'objets « M comme Mémoires » objets insolites , rares.

## DU 16 AU 21 MAI

L'ASSOCIATION LES TOILES CABOURGEAISES ...

Chacun sa technique dans ce collectif de 19 passionnés de peintures qui présentent des oeuvres de qualité sur des thèmes très varié.

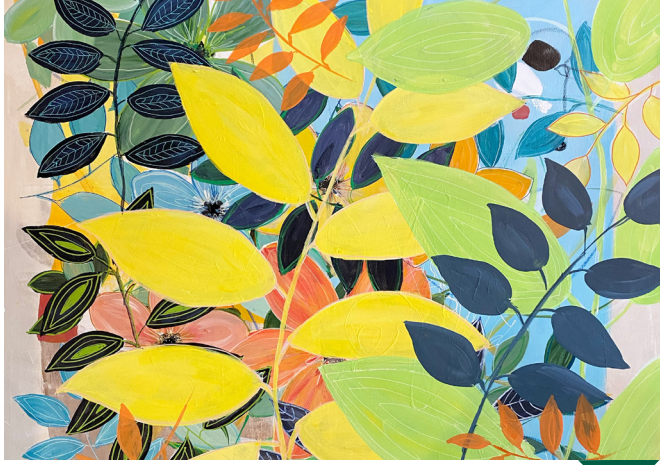

## DU 23 MAI AU 4 JUIN

JEAN-PHILIPPE HAUSEY-LEPLAT & PHILIPPE LERAY

Ces deux artistes du Pays d'Auge revisitent le monde animalier.

Jean-Philippe Hausey-Leplat, culpteur, reconnu pour ses sculptures animalières recouvertes de toile de jute…Son travail a rencontré très vite un vif succès en France et à l'étranger.

Les couleurs lumineuses, efficaces et captivantes de Philippe Leray, se retrouvent dans chacune de ses oeuvres dynamiques et audacieusement éclairées.

## DU 13 AU 18 JUIN

MARGOT & TAMAZH

Artistes Augeronnes, Margot et Tamazh vous invitent à un voyage autour de la couleur et vous plongent dans deux univers distincts et intenses.

Deux façons modernes et très personnelles de travailler et utiliser la couleur, l'une vive et franche, l'autre en superpositions et transparences.

Une invitation à la réflexion, à la rêverie autour de toiles qui s'inscrivent dans une mouvance très contemporaine.

Une association, deux conceptions qui loin d'être antinomiques se parlent et se répondent.

## DU 20 AU 25 JUIN

FASM

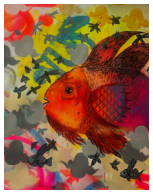

Illustrations d'un univers onirique et chimérique, réalisées avec des techniques mixtes aux couleurs vives et pleines de vie.

## DU 27 JUIN AU 2 JUILLET

MARTINE PERREU-SCHIL , MICHÈLE SALA & PATRICIA LEFRANC

C'est l'aventure, la liberté qui transpire nt des aquarelles «mouillé sur mouillé » de Martine PERREU-SCHIL.

Patricia LEFRANC, quant-à elle, façonne la terre, l'argile ou le grés pour faire naître femmes et enfants dans des attitudes fluides et pleines de joie de vivre.

Enfin, Michéle SALA, inspirée par Soulages, Fontana, Magritte, nous expose une peinture contemporaine, exclusivement réalisée en blanc, rouge et noir lui permettant d'exprimer ses émotions, ses rêves et ses pensées.

## DU 4 AU 9 JUILLET

PHOTOCLUB DE CAMBREMER

Comme chaque année, le Photo-club de Cambremer organise son exposition à la Grange aux Dîmes.

Une centaine de photos présentées sur différents thèmes, plus le prix de la Municipalité.

## DU 11 AU 16 JUILLET

BRIGITTE LALLIER, JEAN-MARC DRONET, GENEVIÈVE PALAIS ET MYRIAM PIEPLU

Brigitte LALLIER aime à utiliser les mots de Jean-Jacques Rousseau pour parler de sa peinture : « Les climats, les saisons, les couleurs, la lumière, les éléments, le bruit, le silence, le mouvement, le repos, tout agit sur notre machine et sur notre âme.»

Le photographe Jean Marc DRONET vous invite à découvrir les images captées avec son appareil, celles d'un monde étonnant, poétique, coloré mais bien réel.

Le désir permanant d'exprimer sa creativité a conduit Geneviève PALAIS à créer et appliquer des pâtines sur des meubles anciens avec goût.

Au travers de grands visages féminins inspirants, Myriam PIEPLU explore des aspects de l'identité et de la féminité au travers de ses sculptures.

## DU 18 AU 25 JUILLET

L'EXPOSITION « ART'ISTANAT »
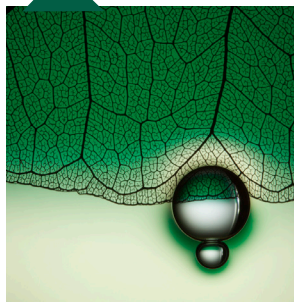
L'exposition « ART'istanat » tire son nom de son contenu : Il est souvent difficile de dissocier l'artisanat d'art de l'art proprement dit. Cette exposition entre Art et Artisanat regroupe les créations de 3 artisans membres de Normandie Métiers d'Art : Fabienne Massieu (FaM'), Stéphanie Esneault (Expression Terre) et Lorène Mainguy Renaud (Les Gourdasseries de Marlo). Vous trouverez des objets principalement réalisés en calebasses, terre et métal dont de nombreuses pièces uniques. Bijoux, bibelots, objets de décoration, art de la table, poteries d'extérieur, sculptures et luminaires se mêleront avec bonheur sous la monumentale charpente de la Grange aux Dîmes.